



DDTM du PAS-DE-CALAIS  
Service environnement  
100, avenue Winston Churchill - CS 10007  
62022 ARRAS cedex

À, Ste Geneviève-Lès-Gasny  
Le, 20 mai 2022

Complémentée par les lieux de relâcher en page 5 à la suite de la demande initiale du 5 Mai  
Dernier

**Objet : Demande d'autorisation de pêches de sauvetage dans le cadre de :**  
**« Travaux de restauration de la continuité écologique sur des affluents du bassin de la Canche »**

Madame, Monsieur,

L'agence de l'eau Artois-Picardie réalise des travaux dans le cadre de « Travaux de restauration de la continuité écologique sur des affluents du bassin de la Canche »

La 1ère zone est située sur le cours d'eau « la créquoise » dans la Commune de Torcy (62310).

Ouvrage : CaCr18 : seuil Carnoye amont.

La 2ème zone est située sur le cours d'eau « l'Embrienne » dans la commune d' Hesmond (62990).

Ouvrage : CaCrE2 : Seuil du Patis de la Chapelle

Ces travaux seront effectués par la société : **SAS CURAGES DRAGAGES ET SYSTEMES Chemin de l'Usine 77 138 LUZANCY**

Durant ces travaux sont prévues des pêches de sauvetage ainsi la Société Pêcherie Bertolo, que je représente, qui est spécialisée dans la pêche professionnelle en eau douce (réalisation de pêche de sauvegarde en rivière, Fleuve et lac de barrage) a été sélectionnée.

Nous devons réaliser plusieurs pêches situées sur 2 zones.

L'abaissement du niveau d'eau sera réalisé au fur et à mesure avec la mise en œuvre de batardeaux en amont et en aval.

S.A.S.U. Pêcherie Bertolo 15 bis rue des Grands Jardins 27620 Sainte-Geneviève-lès-Gasny  
Tél. : 06 22 22 22 26 – Mail : [pecheriebertolo@gmail.com](mailto:pecheriebertolo@gmail.com)  
SASU au capital de 1 000 euros - RCS EVREUX 834 769 176 –  
N° TVA Intracommunautaire FR 49834769176 – Code APE : 0312Z  
Agrément transport : FR27 021T1

### 1<sup>ère</sup> Zone :

(Voir cartes ci-dessous coordonnées Lambert 93 en kilomètres 1/25000 et 1/5000)

Cours d'eau « la créquoise » dans la Commune de Torcy (62310).

Ouvrage : CaCr18 : seuil Carnoye amont.

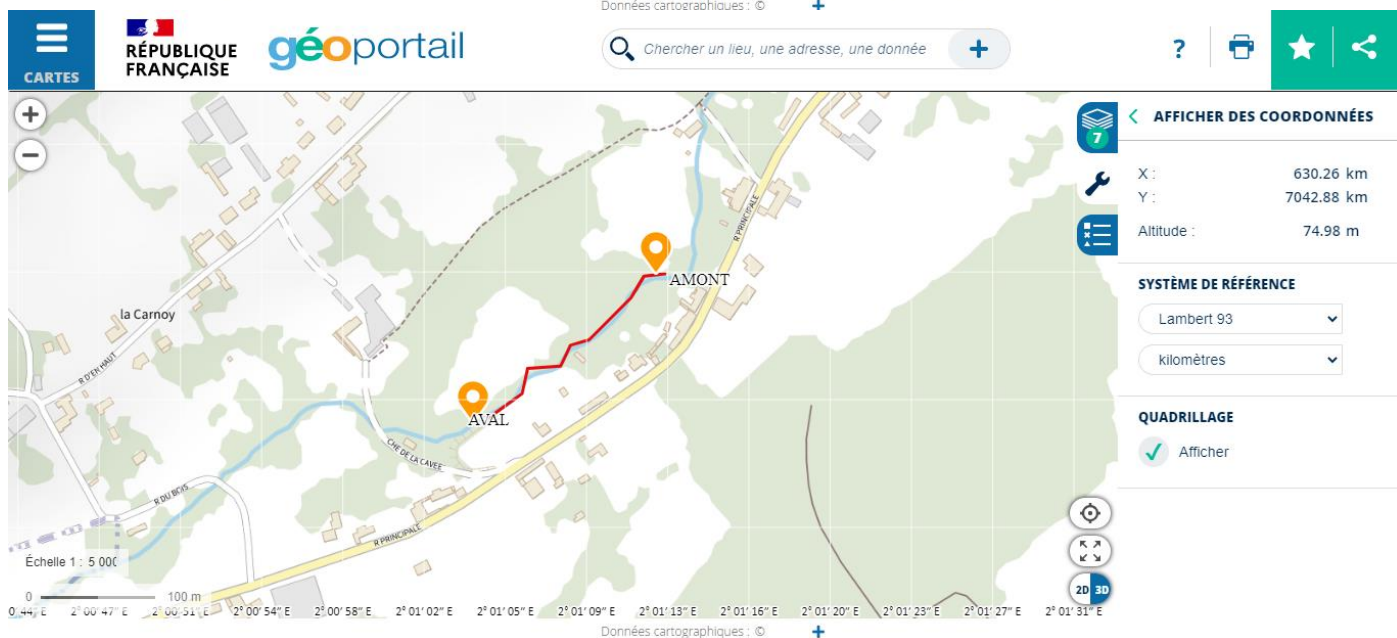
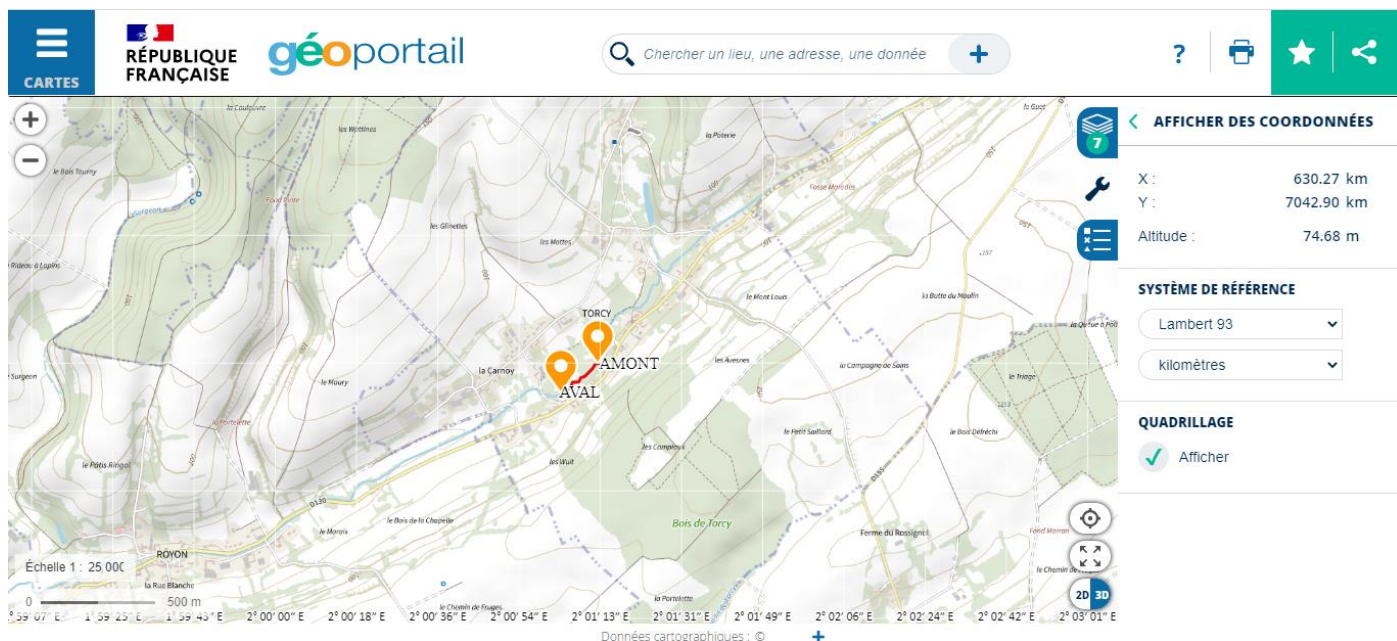

S.A.S.U. Pêcherie Bertolo 15 bis rue des Grands Jardins 27620 Sainte-Geneviève-lès-Gasny

Tél. : 06 22 22 22 26 – Mail : [pecheriebertolo@gmail.com](mailto:pecheriebertolo@gmail.com)

SASU au capital de 1 000 euros - RCS EVREUX 834 769 176 –

N° TVA Intracommunautaire FR 49834769176 – Code APE : 0312Z

Agrément transport : FR27 021T1

## 2<sup>ème</sup> Zone :

(Voir cartes ci-dessous coordonnées Lambert 93 en kilomètres 1/25000 et 1/6000)  
le cours d'eau « l'Embrienne » dans la commune d'Hesmond (62990).

Ouvrage : CaCrE2 : Seuil du Patis de la Chapelle

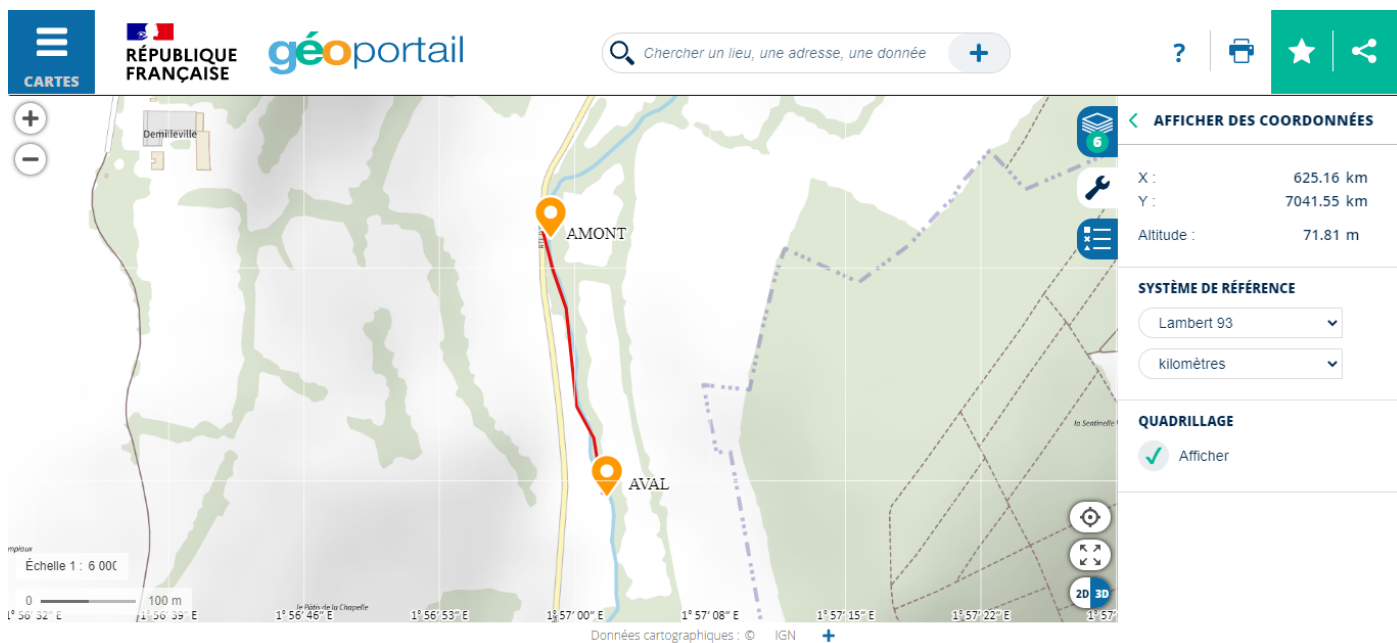
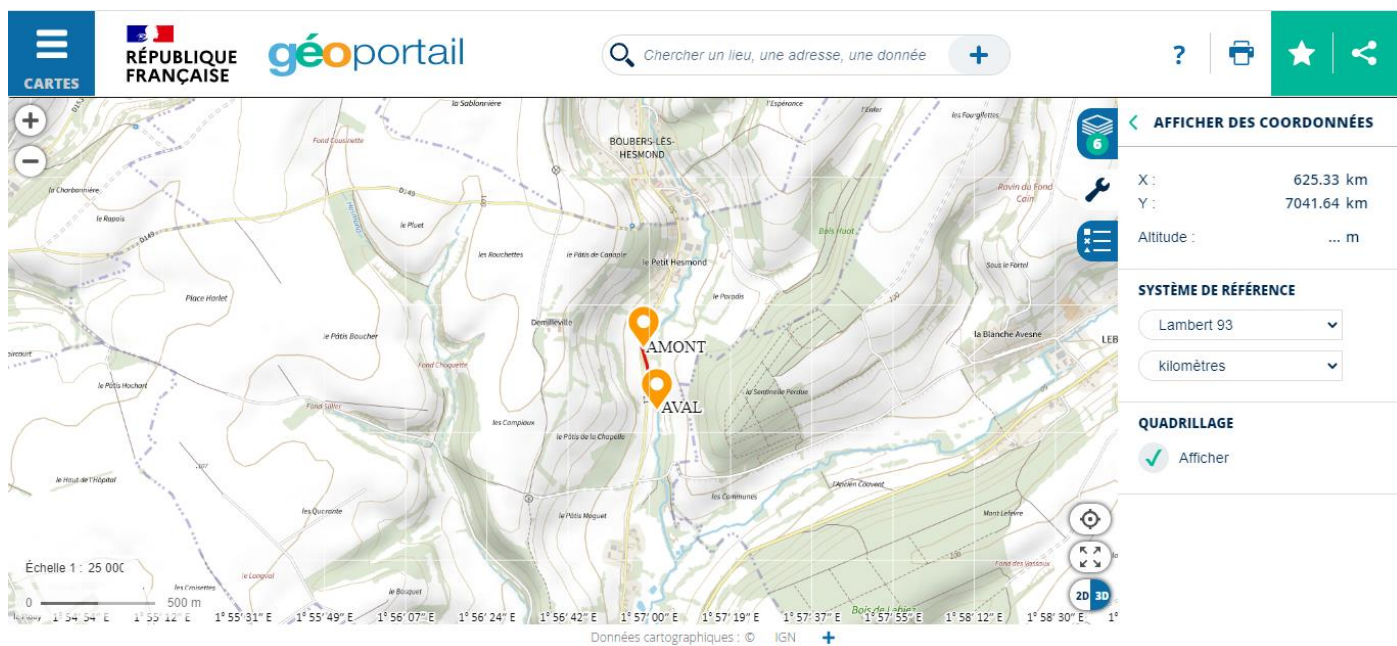

S.A.S.U. Pêcherie Bertolo 15 bis rue des Grands Jardins 27620 Sainte-Geneviève-lès-Gasny

Tél. : 06 22 22 22 26 – Mail : [pecheriebertolo@gmail.com](mailto:pecheriebertolo@gmail.com)

SASU au capital de 1 000 euros - RCS EVREUX 834 769 176 –

N° TVA Intracommunautaire FR 49834769176 – Code APE : 0312Z

Agrément transport : FR27 021T1

Stations (cf. carte)	Coordonnées Lambert 93 AMONT en Kilomètre		Coordonnées Lambert 93 AVAL en Kilomètre		Communes concernées
	X	Y	X	Y	
Zone 1 :	630.33	7042.94	630.17	7042.82	Torcy (62310)
Zone 2 :	625.31	7041.71	625.37	7041.44	Hesmond (62990)

**Responsable de l'intervention :**

M Bertolo Yoann : [pecheriebertolo@gmail.com](mailto:pecheriebertolo@gmail.com) Tel : 06-22-22-22-26

**Dates d'interventions :**

Selon le déroulement des travaux, Les réalisations de ces pêches seraient dans la période semaine 24 et semaine 30 en 2022.

Chaque zone nécessite 1 journée de travail.

Nous préviendrons minimum 7 jours en amont de notre date d'intervention auprès des services concernés.

**Technique :**

Après abaissement du niveau d'eau, la pêche de sauvegarde sera réalisée par 4 intervenants en utilisant la technique de la pêche électrique.

Nous utiliserons notre appareil de pêche électrique imeo pulsium, sous contrat avec l'Apave pour la vérification annuelle ainsi qu'un conductimètre.

Les équipes seront équipées de matériels isolants (gants, waders, ciré).

Puis à l'aide d'épuisettes et de bassines sous aérateurs, les poissons seront transférés dans nos cuves oxygénées puis dénombrés avant d'être transférés vers le point de relâché.

## Destination du poisson :

A l'aide de notre véhicule Nissan Navarra équipé de cuves sous oxygène et avec l'agrément FR27 021T1, Les espèces capturées seront relâchées en aval des travaux.

Les espèces pouvant provoquer des déséquilibres biologiques seront détruites.

N'ayant pas trouvé d'A.P.P.M.A. sur ces ruisseaux, les lieux définis sont les suivants :

### 1<sup>ère</sup> Zone :

Cours d'eau « la créquoise » dans la Commune de Torcy (62310).

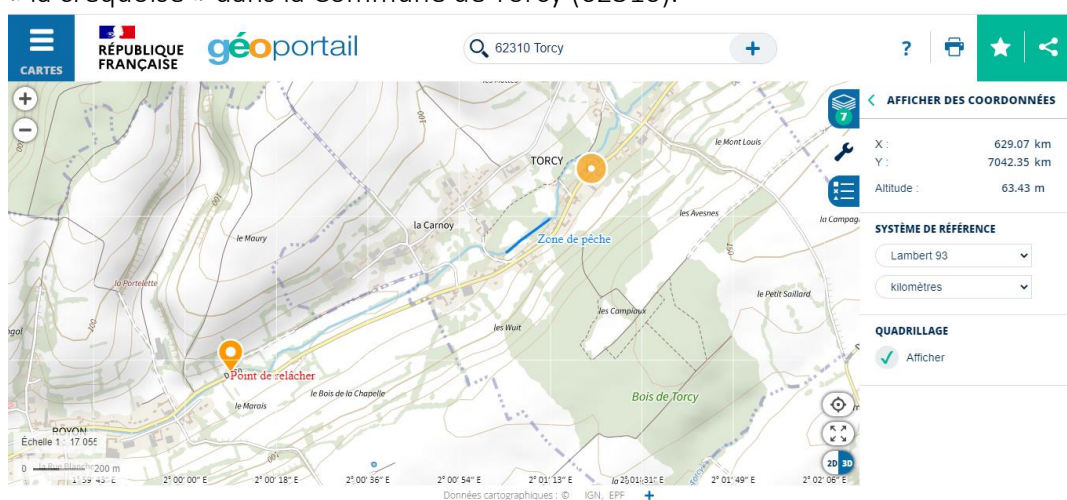

### 2<sup>ème</sup> Zone :

Le cours d'eau « l'Embrienne » dans la commune d'Hesmond (62990).

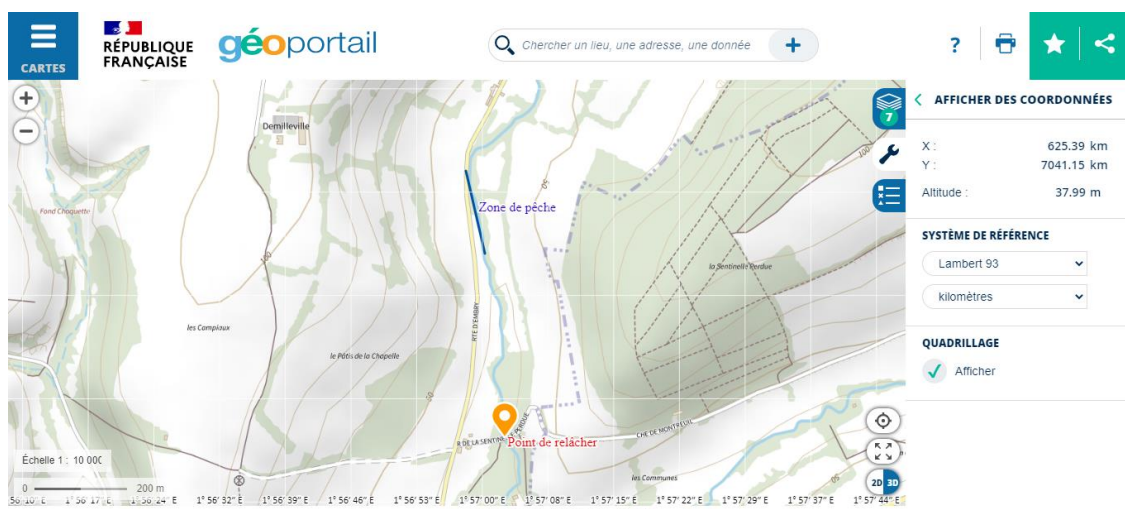

S.A.S.U. Pêcheur Bertolo 15 bis rue des Grands Jardins 27620 Sainte-Geneviève-lès-Gasny

Tél. : 06 22 22 22 26 – Mail : [pecheriebertolo@gmail.com](mailto:pecheriebertolo@gmail.com)

SASU au capital de 1 000 euros - RCS EVREUX 834 769 176 –

N° TVA Intracommunautaire FR 49834769176 – Code APE : 0312Z

Agrément transport : FR27 021T1

**Liste des intervenants :**

- Mr Bertolo Yoann (formation pêche à l'électricité et habilitation électrique)
- Mr Bertolo Didier (habilitation électrique)
- Mr Clermonté Jean-Charles (formation pêche à l'électricité, habilitation électrique et S.S.T.)
- Mme Socheleau Nadia (aide de pêche)

**Accord des détenteurs du droit de pêche :**

Les pêches ne seront effectuées qu'après avoir obtenu l'accord du détenteur du droit de pêche.

**Compte rendu d'exécution :**

Dans un délai de 2 mois après l'exécution de l'opération, il sera adressé à la DDTM 62, l'OFB et la Fédération de pêche un compte rendu précisant le dénombrement par espèces capturées et la destination du poisson.

En espérant que notre demande d'autorisation sera instruite avec bienveillance, nous vous prions d'agréer, Madame, Monsieur, l'expression de nos sentiments distingués.

YOANN BERTOLO pour la S.A.S.U. PÊCHERIE BERTOLO

